

# STANDARD OPERATING PROCEDURE (SOP)

## LATIHAN BIM

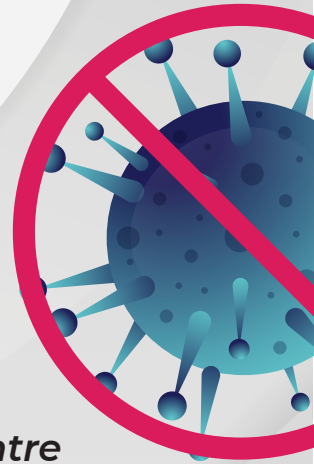

*Makluman kepada semua peserta latihan BIM di myBIM Centre mengenai garis panduan dan langkah-langkah yang perlu diambil untuk memastikan urusan latihan di myBIM Centre adalah lebih efektif dan mengutamakan faktor keselamatan dan kesihatan.*

### SOP PESERTA MENJALANI KURSUS DI CIDB myBIM CENTRE

- i** Pematuhan kepada SOP PPN Berfasa serta SOP yang dikeluarkan oleh Kerajaan dari semasa ke semasa.
- ii** Semua peserta latihan yang terlibat telah pun menerima vaksinasi lengkap.
- iii** Semua peserta latihan yang terlibat perlu melaksanakan ujian calitan COVID-19 dalam tempoh tiga (3) hari sebelum kursus bermula dan individu yang didapati positif TIDAK DIBENARKAN menyertai kursus ini.
- iv** Sepanjang kursus dijalankan, peserta latihan tidak dibenarkan membuat pertemuan secara bersemuka dengan komuniti/masyarakat.
- v** Sebarang penyertaan peserta latihan yang bergejala, sedang dalam Perintah Kuarantin, Person Under Investigation (PUI), Person Under Surveillance (PUS), atau berasal dari Kawasan Perintah Kawalan Pergerakan Diperketatkan (PKPD) adalah tidak dibenarkan sama sekali.

# 01 TANGGUNGJAWAB PESERTA LATIHAN



**Menggunakan hand sanitizer & memakai face mask**



**Memaklumkan kepada staf yang bertugas jika mengalami sebarang gejala COVID-19**



**Kerap mencuci tangan dengan sabun**



**Makanan dan minuman hendaklah dalam bentuk bungkusan. Berkongsi makanan adalah tidak dibenarkan.**



**Mengimbas kod QR yang disediakan bagi tujuan pemeriksaan dan rekod simpanan data di pintu masuk premis setiap hari atau secara manual dengan mengisi buku log**



**Memulangkan semula kad akses myBIM Centre sebelum pulang pada setiap hari bagi sesi latihan**

# 02

## PENJARAKAN SOSIAL

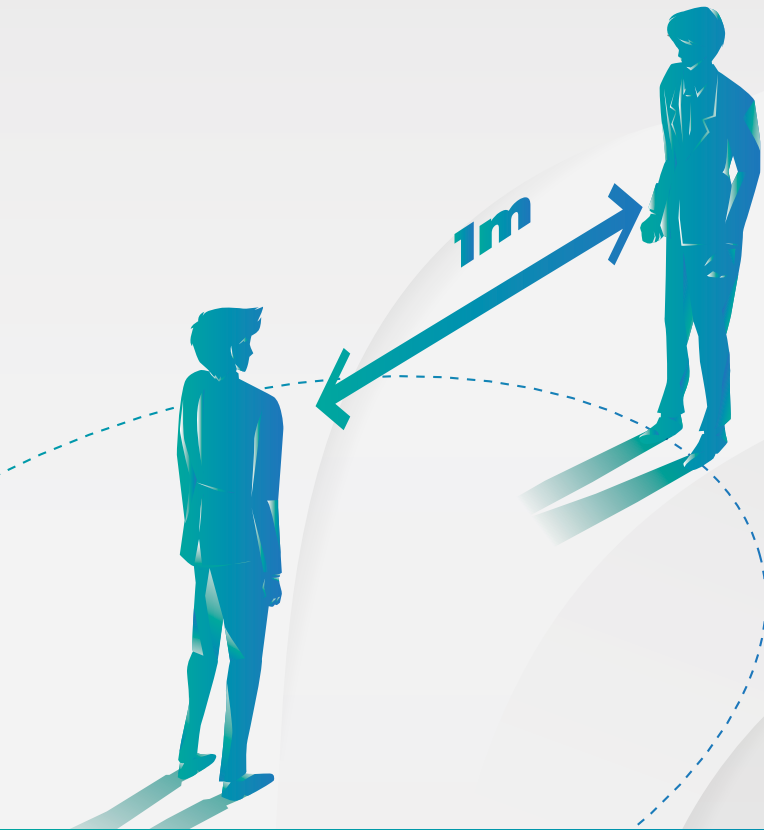

*Penjarakkan sosial sekurang-kurangnya 1 meter dalam premis, makmal latihan, pantri dan surau*

*Jumlah peserta latihan adalah dihadkan.*

*Kedudukan meja adalah pada jarak 1 meter*

# 03

## SARINGAN KESIHATAN

*Penyediaan saringan suhu di depan premis akan dilakukan bagi setiap peserta latihan*

*Suhu melebihi 37.5 darjah celsius tidak dibenarkan masuk dan diminta untuk membuat pemeriksaan kesihatan lanjut*

*Peserta latihan akan disaring sebelum masuk dan sebelum dibenarkan pulang*

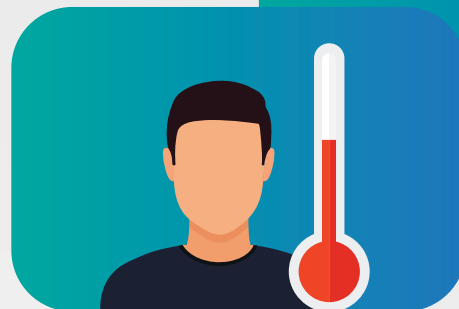

# KEDUDUKAN DI DALAM MAKMAL LATIHAN

*Jumlah bilangan individu dalam makmal latihan di myBIM Centre dihadkan seperti berikut :*



## **myBIM Lab**

**21 orang termasuk seorang tenaga pengajar**



## **myBIM Studio**

**12 orang termasuk seorang tenaga pengajar**



## **myBIM Seminar**

**31 orang termasuk seorang tenaga pengajar**

# TANGGUNGJAWAB myBIM CENTRE



*Sekiranya terdapat peserta yang dijangkiti Covid-19, syarikat wajib melaporkan kepada Pejabat Kesihatan Daerah yang berdekatan atau berkaitan dan syarikat hendaklah **DITUTUP***

*Tempat tempat seperti ruang kerja, papan kekunci, tetikus, pintu dan peralatan yang lain sentiasa disanitasi oleh myBIM Centre.*

