

# STANDARD OPERATING PROCEDURE (SOP)

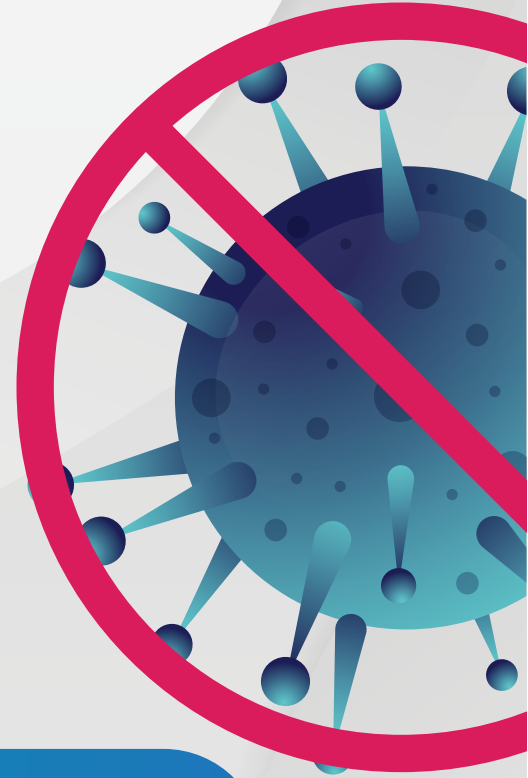

## LATIHAN BIM

*Makluman kepada semua peserta latihan BIM di myBIM Centre mengenai garis panduan dan langkah-langkah yang perlu diambil untuk memastikan urusan latihan di myBIM Centre adalah lebih efektif dan mengutamakan faktor keselamatan dan kesihatan*

Berfungsi sebagai peraturan komprehensif untuk latihan bersemuka untuk dijalankan semasa pandemik COVID-19

Memastikan aspek keselamatan dan kesihatan diutamakan semasa melakukan aktiviti latihan

# 01 TANGGUNGJAWAB PESERTA LATIHAN



**Menggunakan hand sanitizer & memakai penutup hidung dan mulut**



**Memaklumkan kepada staf yang bertugas jika mengalami sebarang gejala COVID-19**



**Kerap mencuci tangan dengan sabun**



**Makanan dan minuman hendaklah dalam bentuk bungkusan. Berkongsi makanan adalah tidak dibenarkan.**

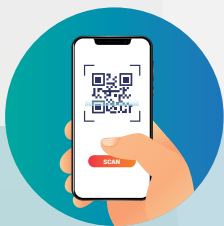

**Mengimbas kod QR yang disediakan bagi tujuan pemeriksaan dan rekod simpanan data di pintu masuk premis setiap hari atau secara manual dengan mengisi buku log**



**Memulangkan semula kad akses myBIM Centre sebelum pulang pada setiap hari bagi sesi latihan**

# 02

## PENJARAKKAN SOSIAL

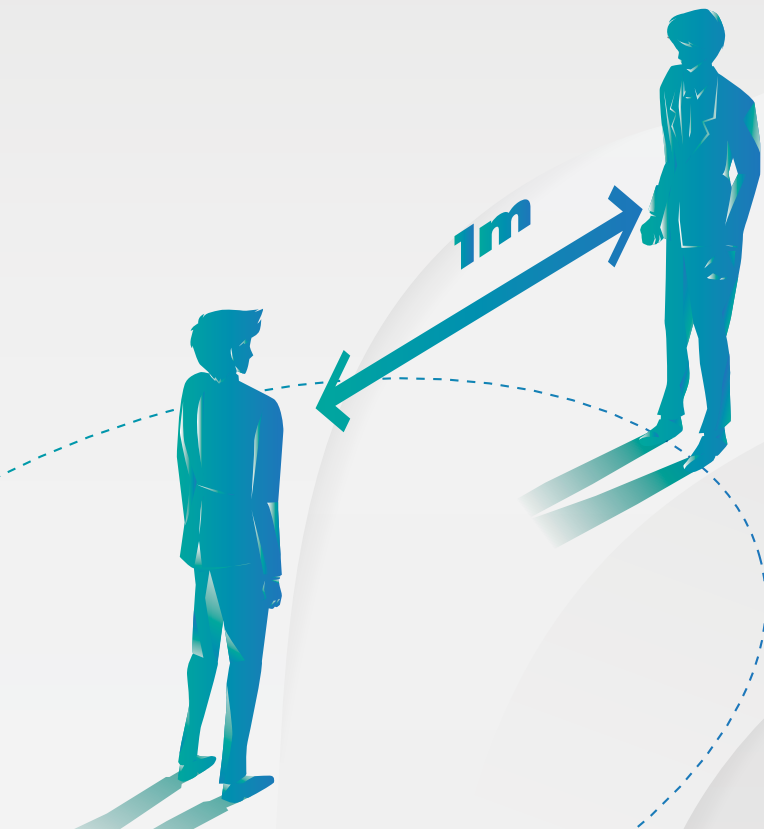

*Penjarakkan sosial sekurang-kurangnya 1 meter dalam premis, makmal latihan, pantri dan surau*

*Setiap latihan perlu dihadkan jumlah peserta*

*Kedudukan meja adalah pada jarak 1 meter*

# 03

## SARINGAN KESIHATAN

*Penyediaan saringan suhu di depan premis akan dilakukan bagi setiap peserta latihan*

*Suhu melebihi 37.5 darjah celsius tidak dibenarkan masuk dan diminta untuk membuat pemeriksaan kesihatan lanjut*

*Peserta latihan akan disaring sebelum masuk dan sebelum dibenarkan pulang*

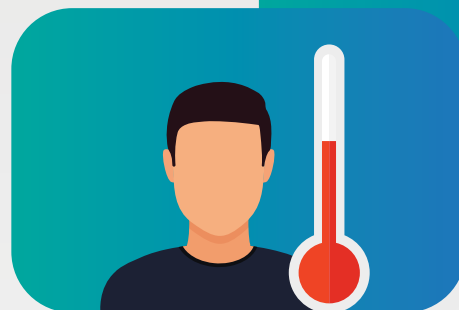

## KEDUDUKAN DI DALAM MAKMAL LATIHAN

*Jumlah bilangan individu dalam makmal latihan di myBIM Centre dihadkan seperti berikut :*



### **myBIM Lab**

*16 orang termasuk seorang tenaga pengajar*



### **myBIM Studio**

*12 orang termasuk seorang tenaga pengajar*



### **myBIM Seminar**

*31 orang termasuk seorang tenaga pengajar*

# TANGGUNGJAWAB myBIM Centre



*Sekiranya terdapat peserta yang dijangkiti Covid-19, syarikat wajib melaporkan kepada Pejabat Kesihatan Daerah yang berdekatan atau berkaitan dan syarikat hendaklah **DITUTUP***

*Disinfeksi/pembasmian kuman/pembersihan sebelum mula kerja hendaklah dijalankan dan sentiasa berterusan. Tempat-tempat seperti ruang kerja, papan kekunci, mouse, pemegang pintu dan peralatan kerja lain yang dikongsi dan kerap disentuh perlu menjalani proses pembasmian kuman*

